Casa rural Zaragate

Un espacio natural único en la falda de Gredos

¿QUÉ ES **ZARAGATE?**

El lugar perfecto para relajarse y desconectar cerca de Madrid. Zaragate es una elegante casa de campo, construida sobre un antiguo secadero de tabaco y pimentón, rodeada de higueras, amplia y confortable.

Con unas magníficas vistas a Gredos, situada en la zona de la Vera (10 km de Villanueva de la Vera y 12 km de Madrigal), su belleza, su microclima y la naturaleza que lo rodea lo convierten en un enclave único.

El espacio ideal para reuniones familiares, profesionales o de cualquier otro tipo de evento.

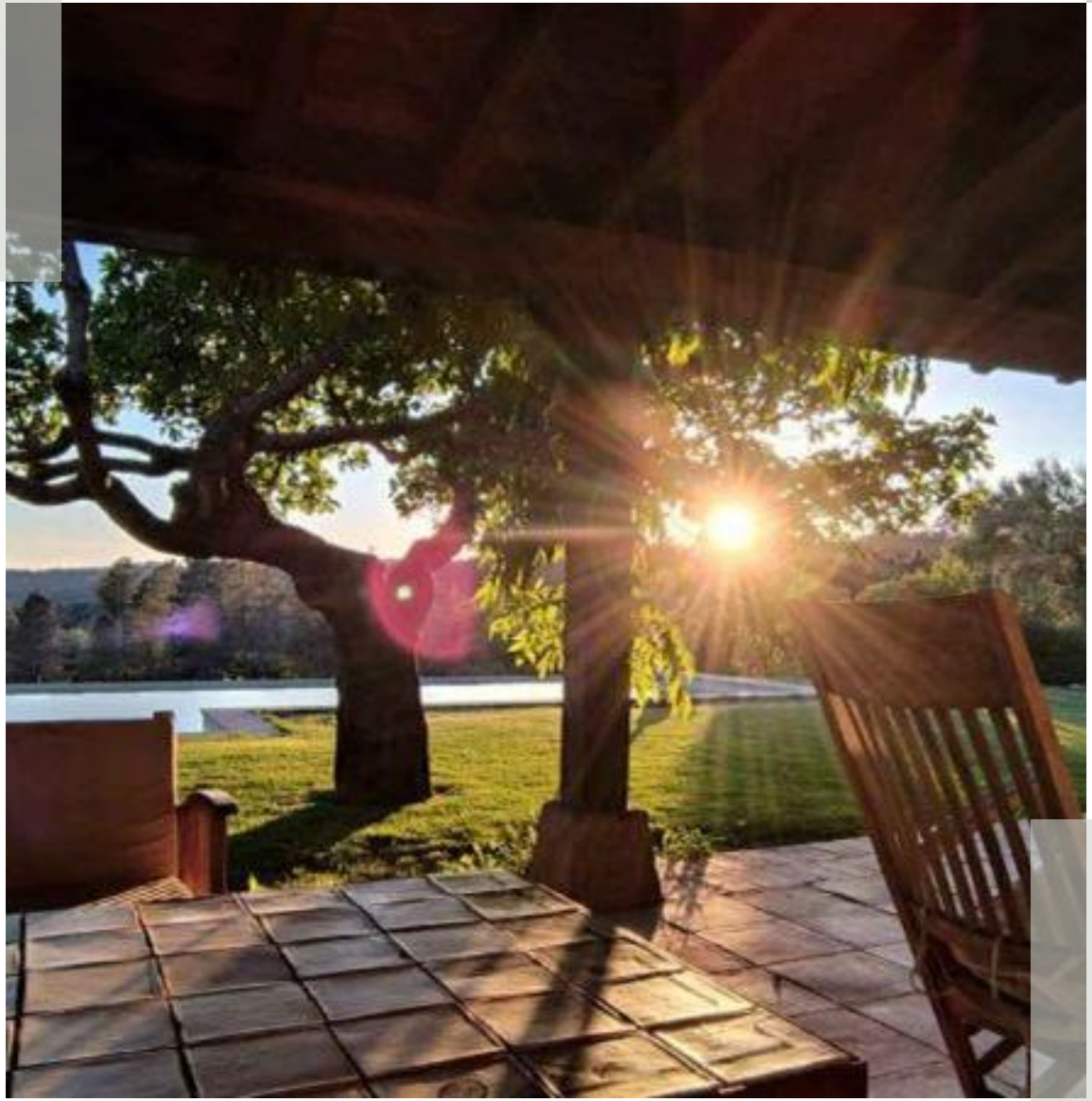

ÍNDICE

- La finca
- Ubicación
- Instalaciones
- Casa principal
- Casa de los Naranjos
- Las casitas
- Otras instalaciones
- Actividades y planes
- Tarifas / Precios
- Contacto

LA FINCA

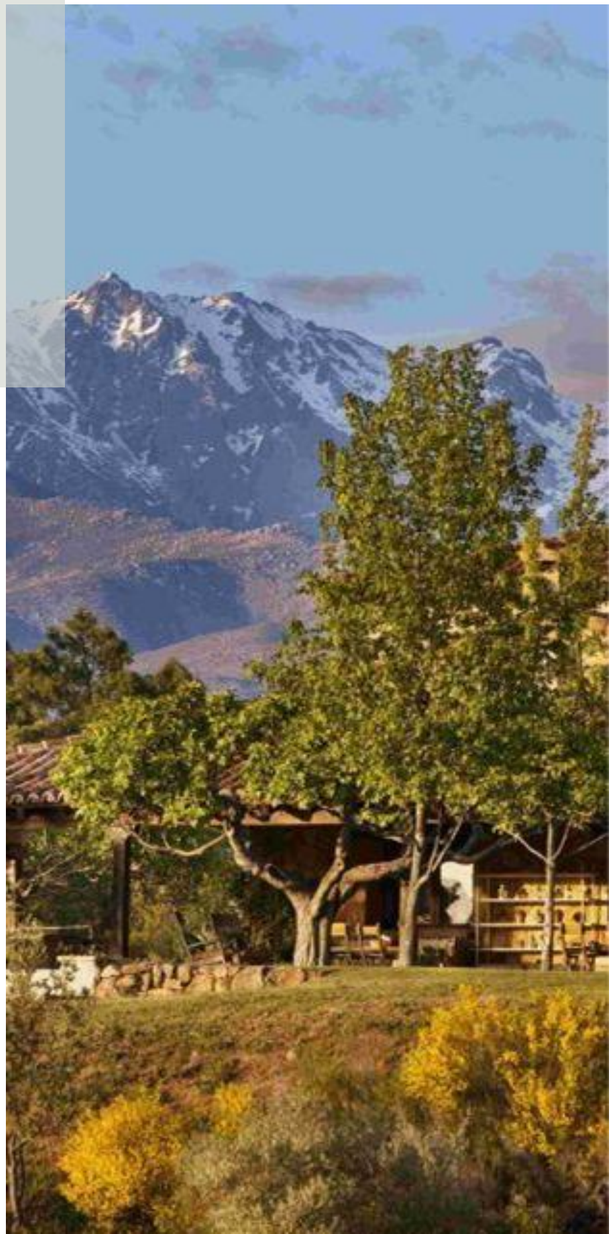

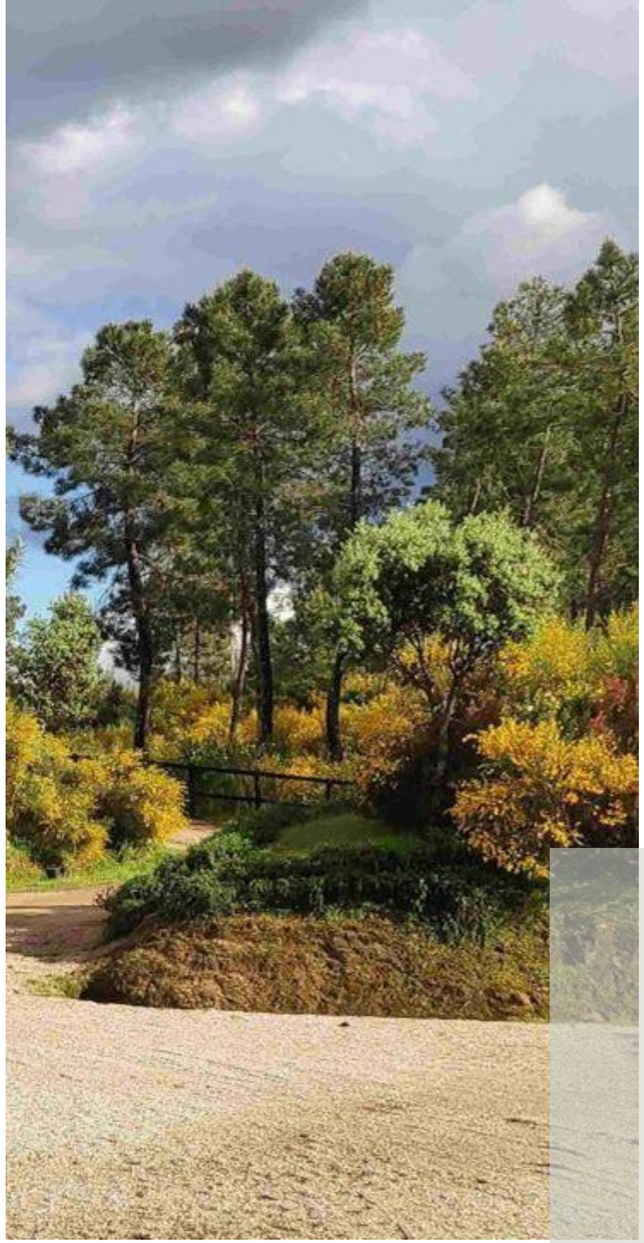

La Casa rural Zaragate toma su nombre del arroyo que bordea la finca, y que trae su agua de la Sierra de Gredos.

21 hectáreas para dar largos paseos y descubrir las preciosas vistas de Gredos.

Situada a una altitud de 320 m, vigila la finca el impresionante pico Almanzor, nevado desde diciembre hasta bien entrado mayo.

Zaragate está ubicada en una zona de microclima excepcional, templado, con inviernos suaves y veranos de noches frescas.

LA UBICACIÓN

En plena naturaleza, un enclave entre pinos, madroños y encinas a menos de 2 horas de Madrid.

A 190 km de Madrid (la mayor parte autovía de fácil circulación), y de acceso bien acondicionado, la casa rural Zaragate se encuentra alejada de las fincas colindantes para ofrecer una total independencia.

Los pueblos cercanos de Villanueva (a 10 km) y Madrigal de la Vera (a 12 km)tienen todos los servicios necesarios: panadería, supermercados, centros de salud, farmacia...

INSTALACIONES

Casa principal

- Casa principal
- La casa de los naranjos

Casitas

Para distribuirse como habitaciones dobles o aumentarla capacidad mediante literas.

Sala de la Hiedra

Polivalente: - Ideal para presentaciones: comedor, cuarto de estar, sala de yoga, discoteca… con gran capacidad (sentados 60 a 90 pax. en interior, 100 a 150 pax. exterior). Pensada para poder realizar todo tipo de reunión, evento o presentación, con capacidad flexible e instalaciones nuevas.

Sala de los Naranjos

Muy versátil, para reuniones, sala de ejercicios o con posibilidad de convertirla en dormitorio para numerosas camas.

Cocina industrial

Cocina profesional concámaras,y acondicionada que permite cocinar, ensimultáneo, menús para 100/150 personas.

Cocinas

La casa cuenta con otra cocina totalmente equipada con office y el porche de la sala de la hiedra, con una adicional para dar servicio cómodo y fácil.

Aire acondicionado y Wifi

Servicio de limpieza y de camas diario

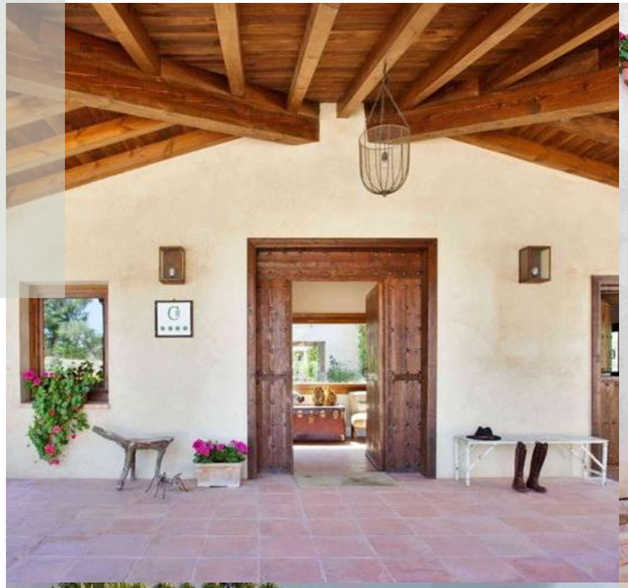

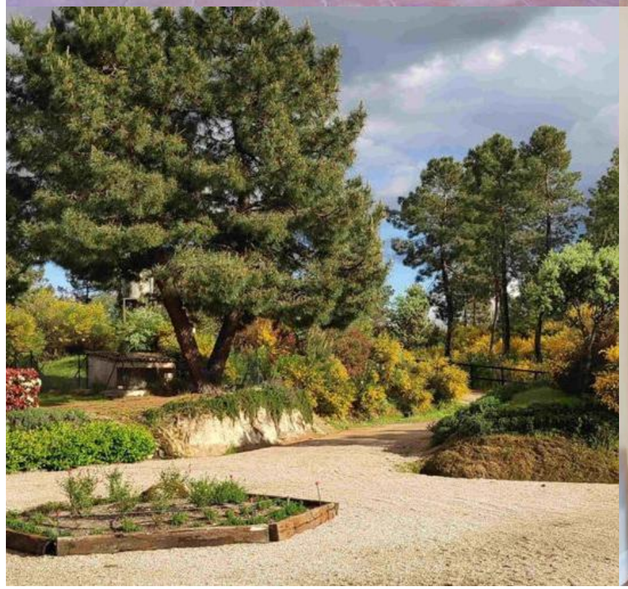

CASA PRINCIPAL

Nuestra casa más familiar: Confortable, con una decoración muy cuidada y amplios ventanales a la naturaleza.

Es un espacio que favorece la convivencia, las relaciones y una experiencia de desconexión y bienestar de quien la disfruta.

- Salón amplio de 40 m2 con viguería en el techo. Cuenta con chimenea y salida al jardín. Muy luminoso gracias a las ventanas con vistas a la naturaleza.
- Comedor con capacidad para 20 personas con ventanales a Gredos.
- Gran porche de 80 m², construido en el tradicional estilo de piedra seca, y orientaciones tanto al sur como al oeste.
- Cocina muy amplia que tiene todos los electrodomésticos necesarios y zona de office; con menaje y mantelería para más de 20 personas.
- 5 cuartos dobles. 3 en suite y 2 de ellos con baño contiguo.
- Piscina infinity de 12x6 m.
- Patio con fuente y vegetación completan la casa.

5 MARAVILLOSAS HABITACIONES

- La buhardilla, arriba, es amplísima; tiene cama de matrimonio con vistas a Gredos gracias a un gran ventanal. Cuenta con un salón y con baño en suite.

- La habitación grande (30 m²), cama de matrimonio y posibilidad de 2 camas supletorias para niños gracias a su gran tamaño, cuenta con un baño en suite decorado con motivos de robles, magníficos techos de viguería y suelo de madera.

- Otra habitación doble con cama de matrimonio y baño en suite con pájaros pintados a mano.

- La cuarta habitación, doble, tiene como particularidad una cómoda antigua convertida en lavabo en su cuarto de baño.

- La habitación nº 5 es muy acogedora, tiene dos camas con dos pequeños doseles sobre la cabecera y le corresponde un baño decorado con pinturas de perros.

- Aire acondicionado frío y calor centralizado en las zonas comunes y además en cada habitación de forma individualizada

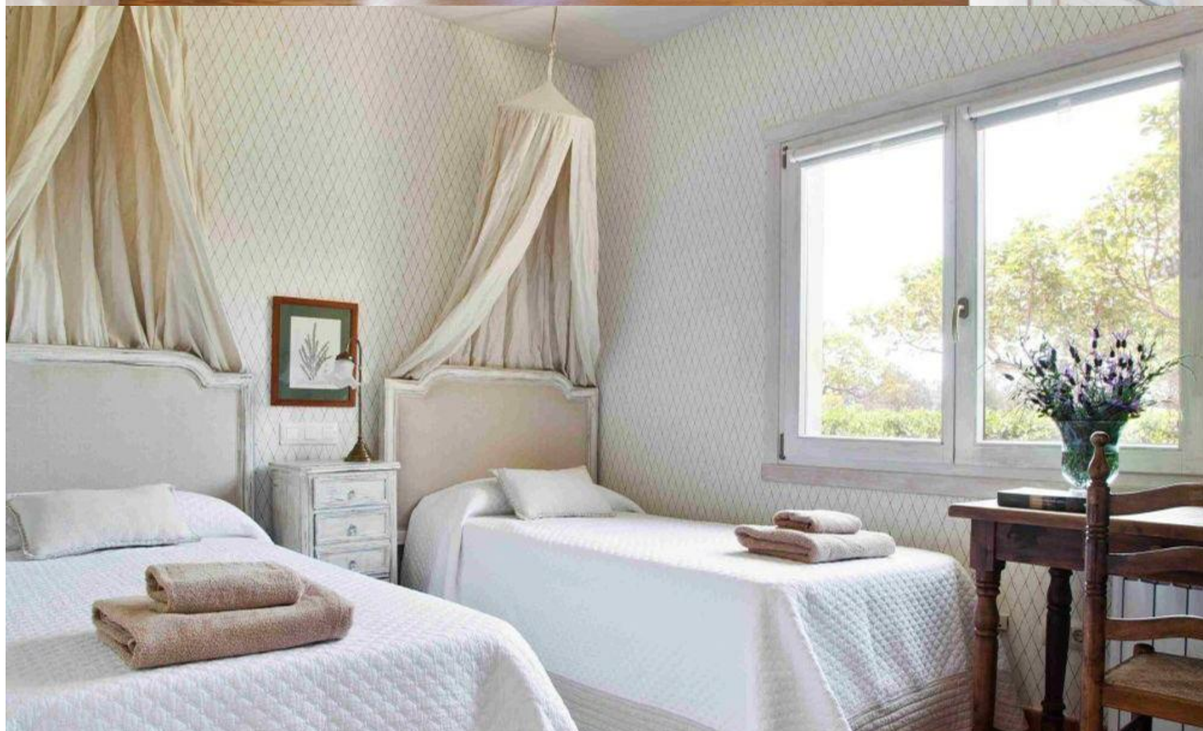

PORCHE

- **Gran dimensión, varios ambientes y vistas al campo.**
- **Cuenta con piscina infinity y con un jardín agradable para poder notar esa cercanía a la naturaleza.**

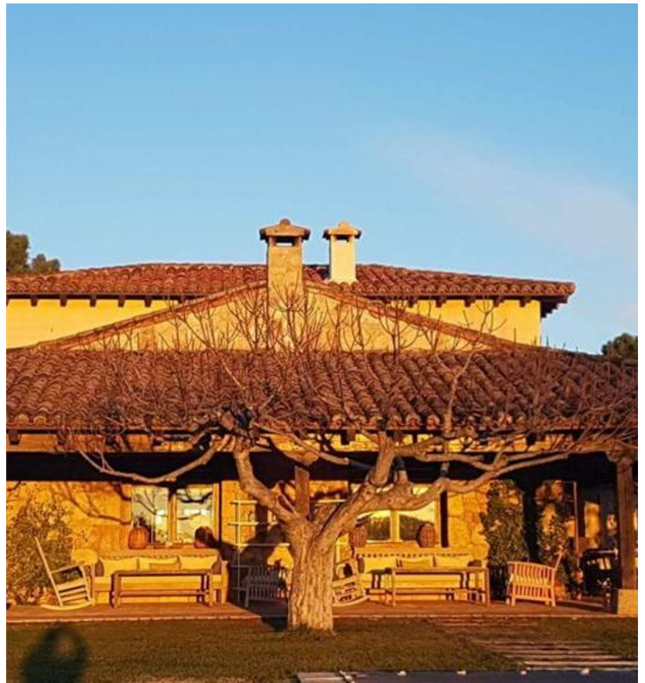

CASA PRINCIPAL

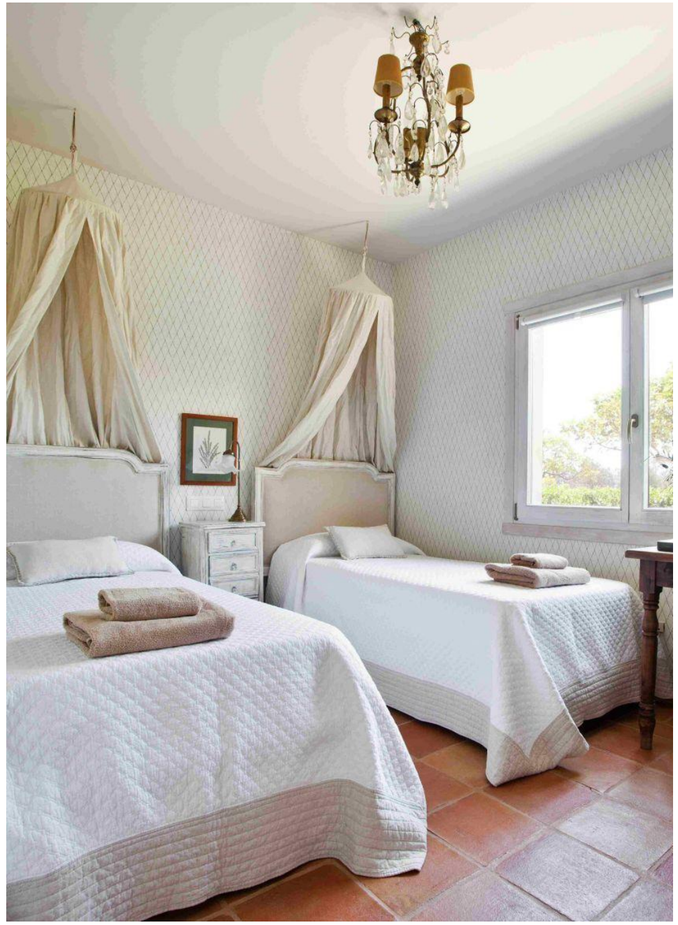

CASA DE LOS NARANJOS

Una acogedora casa con vistas a la cordillera de Gredos

- La casa tiene una superficie de 70 m².
- Cuenta con 3 habitaciones dobles y 3 baños completos.
- Además, el cuarto principal cuenta,
    - con un gran ventanal con vistas a Gredos,
    - está decorado con un estilo moderno pero acogedor
    - Tiene acceso a un porche donde poder ver icnreíbles puestas de sol y disfrutar de las vistas del Almanzor

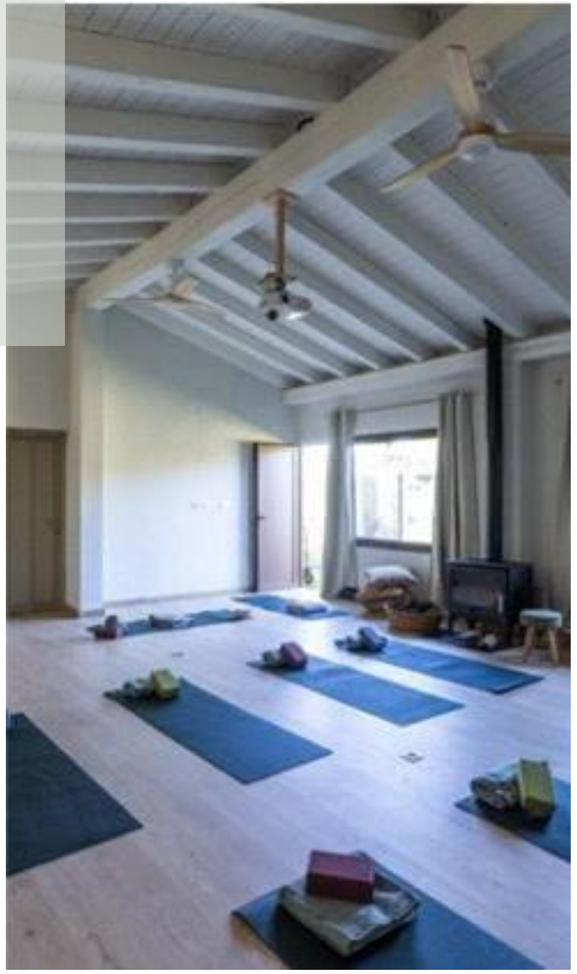

SALA DE LOS NARANJOS

Construcción contigua a la casa que permite dar cabida a las diferentes necesidades de los huéspedes.
Se trata de un espacio muy versátil.

Reuniones y formaciones

Actividades tipo yoga o deportivas

Habitación dormitorio para ampliar la capacidad de la casa

LAS CASITAS

Casitas independientes situadas en un pinar, todas decoradas de forma alegre y luminosa.

LAS CASITAS

Nuestras 8 casitas independientes mirando a Gredos

Ubicadas a 200 metros de la casa principal, se accede al conjunto de casitas a través de un pinar.

Estas 8 casas con baño propio tienen una superficie de unos 32 m² cada una.

Disposición flexible

Opción A → con dos camas y un sofá cama. Disponiendo de una nevera, microondas, cafetera y tostador para poder desayunar, tomar un café o incluso hacer una cena sencilla.

Opción B → posibilidad de ir añadiendo camas (hasta cuatro) convirtiéndolas en literas para alojar hasta 8 personas por casita.

A 100 m tanto de la casa principal como de las Casitas, esta sala es el espacio ideal para actividades grupales gracias a la flexibilidad que ofrecen sus más de 160 m2.

- Sala de presentación o reuniones con posibilidad de montajes versátiles.
- Comedor con capacidad para 120 personas.
- Sala panelada con comedor para 60 personas y cuarto de estar con mobiliario propio.
- Sala para actividades y cursos como yoga o coaching.

Además, esta sala cuenta con:

- Sistema audiovisual.
- Pantalla.
- Mobiliario diverso.
- Instalación de juegos de luces para ambientar una zona de baile.

SALA DE LA HIEDRA

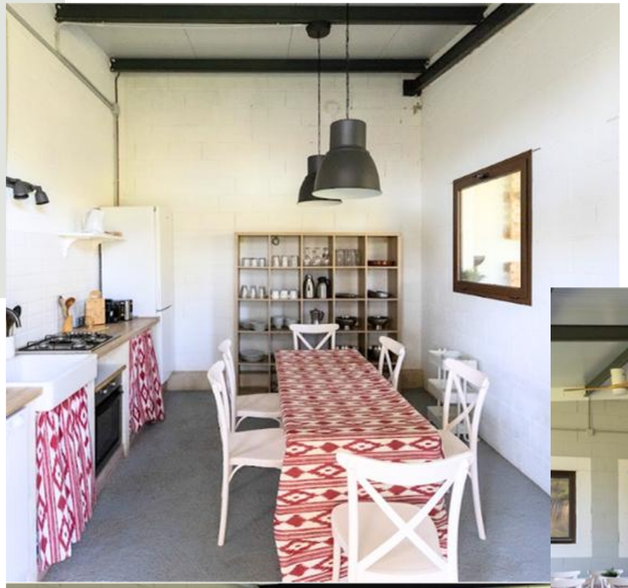

Esta sala polivalente dispone también de:

- Un porche exterior adaptable a zona de estar.
- Superficie ajardinada exterior con más de 80 m² para realizar cualquier tipo de actividad.
- Pequeñas gradas exteriores con capacidad para 40/60 personas.

Y además, cuenta con una piscina para uso de los huéspedes que cuenta con zona de sombra y fantásticas vistas al campo y unos tipis que también pueden ser usados como extra de capacidad o como lugar para actividades.

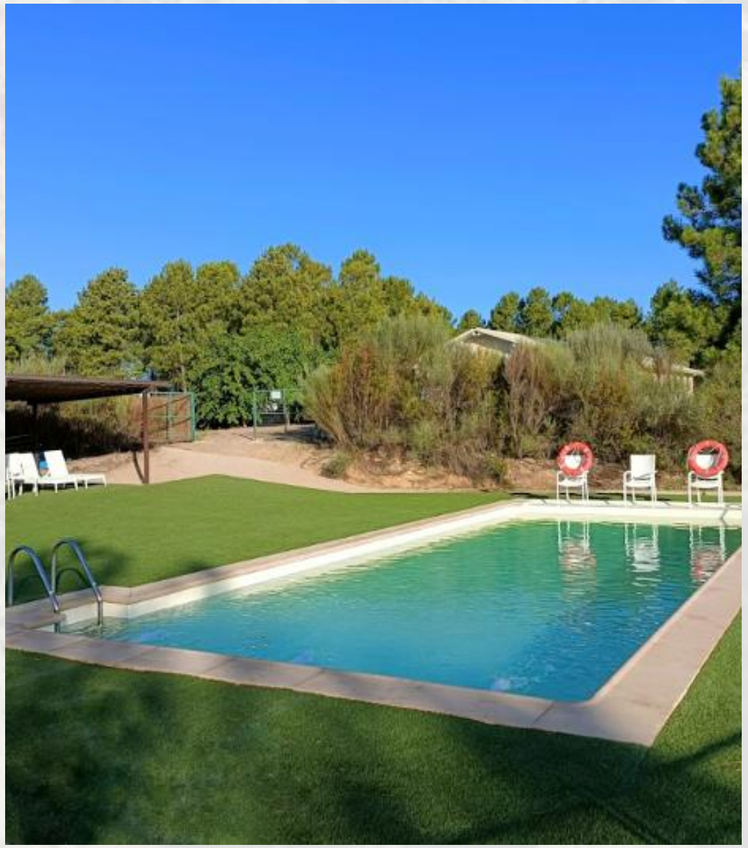

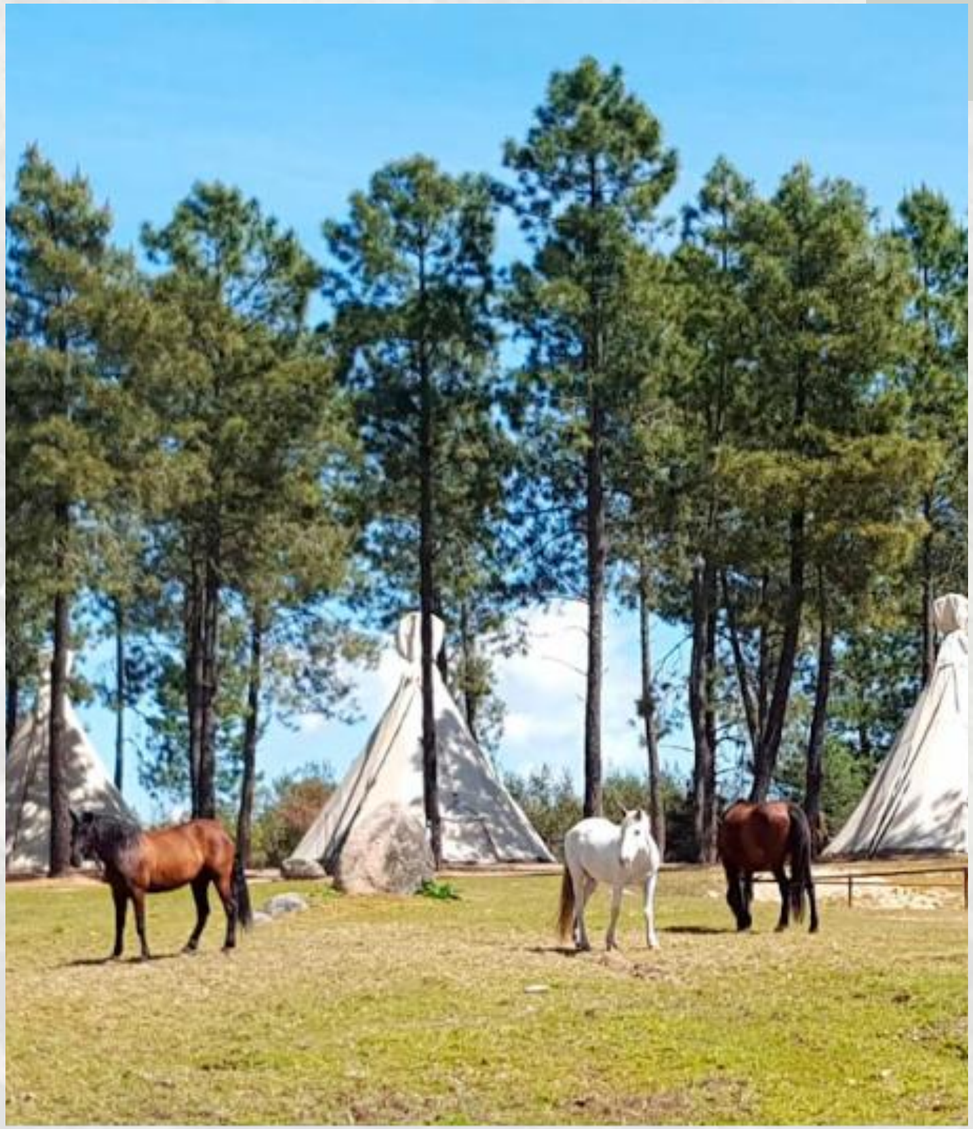

COCINA
Y CÁMARAS

Cocina industrial con alta capacidad para poder dar de comer a más de 120 personas, equipada con:

01 Horno y cocina industrial.

02 2 freidoras grandes y olla de 200 litros, entre otros.

03 Cámaras de fruta, refrigerado y congelado con una superficie total de 15 m².

Personal:

→ Equipo de cocina testado para grandes eventos.

→ Equipo de limpieza, todos ellos locales y disponibles.

El lugar ideal para desconectar, pasear, hacer reuniones familiares, eventos profesionales, retiros, actividades y un sinfín de cosas.
En plena naturaleza, sin distracciones y con el paisaje único de Gredos.

ACTIVIDADES Y PLANES

Paseos por el campo, visitas históricas, arte, deporte o gastronomía; una oferta amplísima de experiencias locales a descubrir.

Un enorme abanico a explorar.

ACTIVIDADES A DESARROLLAR

Gracias a la polivalencia de sus espacios exteriores e interiores y la belleza de su entorno, las posibilidades se multiplican para hacer realidad el formato que mejor se adapte a las necesidades de quien se acerca a conocerla.

- **Jornadas gastronómicas**, cursos de cocina tradicional, vegetariana o vegana (contamos con una cocinera experta).
- **Cursos de pintura** de porcelana y de cerámica (impartidos por la artesana María Cuvillo).

- **Reuniones familiares** (hasta 100 personas).
- **Jornadas deportivas**, escapadas de meditación y jornadas de yoga.

- **Bodas de día:**

○ Capacidad hasta 250 personas sentadas.
○ Catering propio o de fuera.
○ Carpa al aire libre en la piscina.
○ Posibilidad de dormir en la finca de 7 hasta 90 personas.
○ Discoteca: 150 personas, luces, música, DJs.

- **Organización de cursos de empresa**, presentaciones, formaciones, teambuilding y offsites.

- **Coaching**, actividades en grupo.

NATURALEZA

01

Paseos por el campo y senderismo. Rutas dentro de la finca y por pueblos de la zona, de todos los niveles, para descubrir sus secretos y su variada vegetación, observación de pájaros micológicos.

02

Monfragüe: punto de gran interés ornitológico por la presencia del buitre negro, el leonado, el águila imperial o la cigüeña negra y los embalses de Rosarito y Navalcán en el valle del Tiétar, donde ver grullas y aves de presa rodeados de dehesa.

03

Visitas a las gargantas de Gredos (de aguas cristalinas plagadas de piscinas naturales donde bañarse) que bajan de la montaña, especialmente la cascada del Diablo, en Guantaminos o la garganta de Madrigal.

04

Las Villuecas, Las Batuecas, Las Hurdes,o el famoso **Valle del Jerte** y su cerezo en flor, u otras actividades como descenso de ríos en piraguas, escalada, descenso de barrancos, o rutas 4x4.

GASTRONOMÍA

En los diversos pueblos encontramos restaurantes para acercarse a conocer la **deliciosa cocina de estilo local**: Llano Tineo, Humo y Sal, Carlos V, Ringurango, el Mirador de Gredos y otros.

Descubrir platos tan típicos como las **migas extremeñas, las patatas revolconas, embutidos** ibéricos, **cochifrito** y los famosos **quesos de la Vera** de cabra, como el partocho, de Villanueva de la Vera.

Hay **mercadillos de productos de la tierra** en el entorno de la finca que permiten descubrir la riqueza gastronómica centenaria de esta zona de España.

TURISMO Y CULTURA

Yuste, el palacio donde vino a pasar sus últimos días Carlos V, y el cementerio de los Alemanes (45 min). El precioso **parador nacional de Jarandilla**, antiguo castillo (35 min), o los **pueblos veratos**, de arquitectura muy singular con casas y balconadas de madera (Villanueva, Valverde y Madrigal de la Vera) y vegetación increíble, y sus **numerosas y ricas tradiciones populares** ancestrales: el peropalo o los empalaos.

Conocer **Plasencia** (85 km), propuesta para ser Patrimonio de la Humanidad; **Oropesa** (45 km), villa medieval con su imponente castillo; **Trujillo**, la ciudad donde nació Pizarro; **Guadalupe**, con su monasterio patrimonio de la humanidad. La **Judería de Hervás**, el **Valle de Ambroz**, con un bosque de castaños mágico en otoño, o el **valle del Alagón** y su **Castillo de Peñafiel**.

DEPORTE

Preciosas **rutas a caballo o en bicicleta.**

Actividades vinculadas con el agua, como **kayak o barranquismo.**

Golf - Cercanos a la casa encontramos tres campos distintos.

- Campo de Golf Candeleda (9 hoyos) – 35 km
- Talayuela Golf (18 hoyos) – 35 km
- Campo de Golf Valdecañas (18 hoyos) – 55 km

.

TARIFAS Y PRECIOS

fin de semana

Casa rural Zaragate

PERSONAS	PREC/PERS	DIA	2 DIAS**
10*	105	1.050 €	2.100 €
12	94	1.130 €	2.260 €
16	81	1.290 €	2.580 €
20	71	1.420 €	2.840 €
24	65	1.550 €	3.100 €

Las Casitas

PERSONAS	PREC/PERS	DIA	2 DIAS
10	73	725 €	1.450 €
16	49	790 €	1.580 €
20	46	920 €	1.840 €
24	44	1.050 €	2.100 €
32	41	1.325 €	2.650 €
64	39	2.496 €	4.992 €

ESTOS SON PRECIOS DURANTE FIN DE SEMANA

* Si son10 personas implica la reserva de 5 habitaciones

** 2 días siempre y cuando no sea verano, puentes, navidades o periodos similares

CONDICIONES ESPECIALES

ESTANCIAS ENTRE SEMANA
PERIODO LARGO 3,5,MAS DE 7 DIAS
CONSULTAR CALENDARIO DE PRECIOS DIARIOS

SE PUEDEN PEDIR PRESUPUESTOS
PARA MAS DETALLES O RESERVAR CONTACTAR CON EL TELEFONO 659463543 (JAVIER)

***Incluye toallas y sábanas.**
Son precios por noche de fin de semana, si fuera entre semana, se aplicará un 20% menos.
En los casos en que se contrate una semana entera, se aplicará un 20% menos sobre el total de los días.

Casa rural Zaragate

Javier la Calle Villalón
+34 659463543
casaruralzaragate@gmail.com